

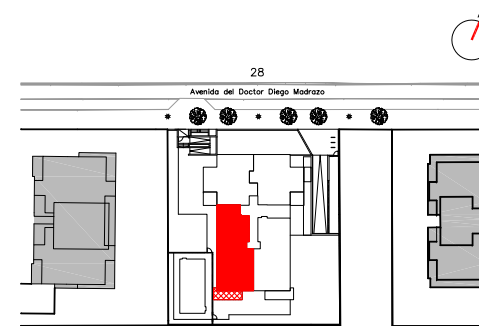

LOS TAMARICES II

Espacios de vida

La Sociedad Promotora se reserva el derecho a efectuar durante el transcurso de la ejecución de las obras, las modificaciones necesarias por exigencias de orden técnico, jurídico o comercial, sin que esto implique un menoscabo en el nivel global de calidades. Las superficies son aproximadas y susceptibles de cambios por exigencias técnicas. Las superficies definitivas serán las que resulten de la ejecución de la obra. En todo caso no se modificarán las características arquitectónicas, estructurales, funcionales y ornamentales y los servicios del edificio que resulten de la publicidad promocional. Los materiales naturales, madera o piedra, por sus propias características pueden sufrir variaciones en tonalidad y textura. Las dimensiones de los armarios empotrados, en su caso, se adaptarán a la obra con medidas normalizadas del fabricante. Este plano anula cualquier otro emitido con anterioridad. El amueblamiento tiene únicamente efecto decorativo y no está incluido. Las terrazas de planta cuarta y bajacubierta son elementos comunes de uso privativo de cada vivienda.

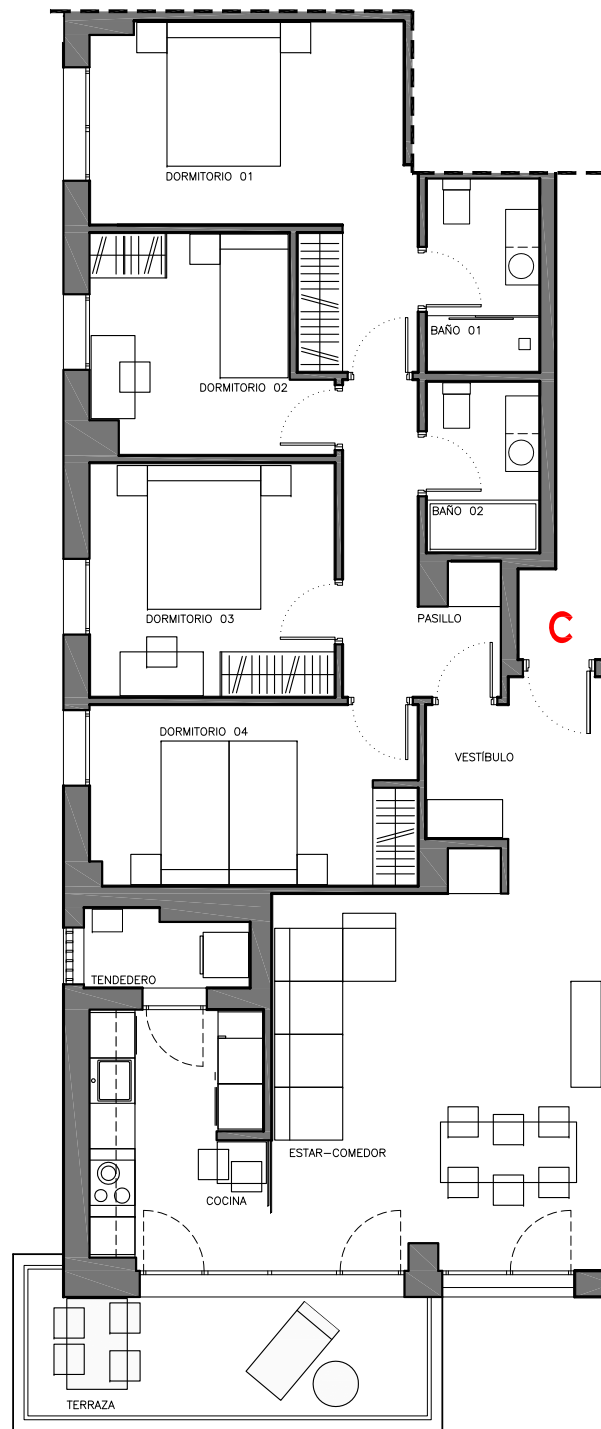

ESCALA GRÁFICA metros

0 1 2 3 4 5

PORTAL	DIEGO MADRAZO 28
PLANTA	1
LETRA	C
TIPO DE VIVIENDA	4D
VESTIBULO	4,28
COCINA	8,00
ESTAR-COMEDOR	23,36
PASILLO	5,93
BAÑO 1	3,84
BAÑO 2	3,41
DORMITORIO 1	14,32
DORMITORIO 2	8,22
DORMITORIO 3	10,07
DORMITORIO 4	10,31
SUP. UTIL CERRADA INTERIOR	91,74
TENDEDERO	2,11
TERRAZA	8,48
SUP. UTIL EXTERIOR	10,59
SUP. UTIL TOTAL	102,33

