

VIVIENDA 6B3

EDIFICIO B | PLANTA BAJA

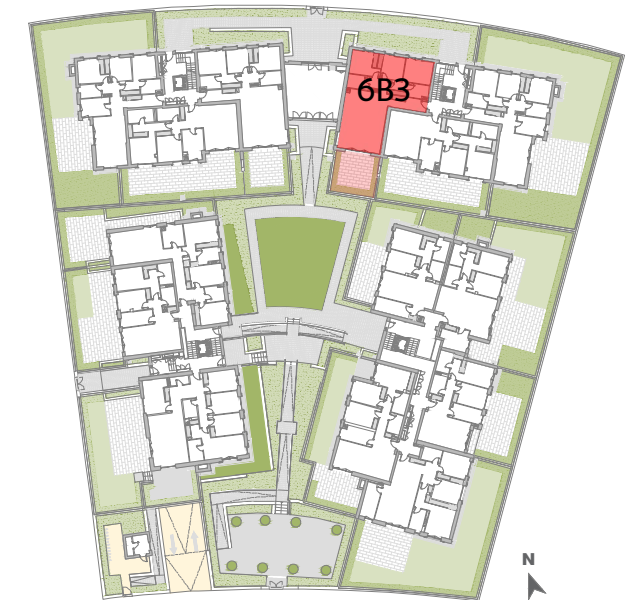

Las casonas
DE LA ESTRADA III
COMILLAS

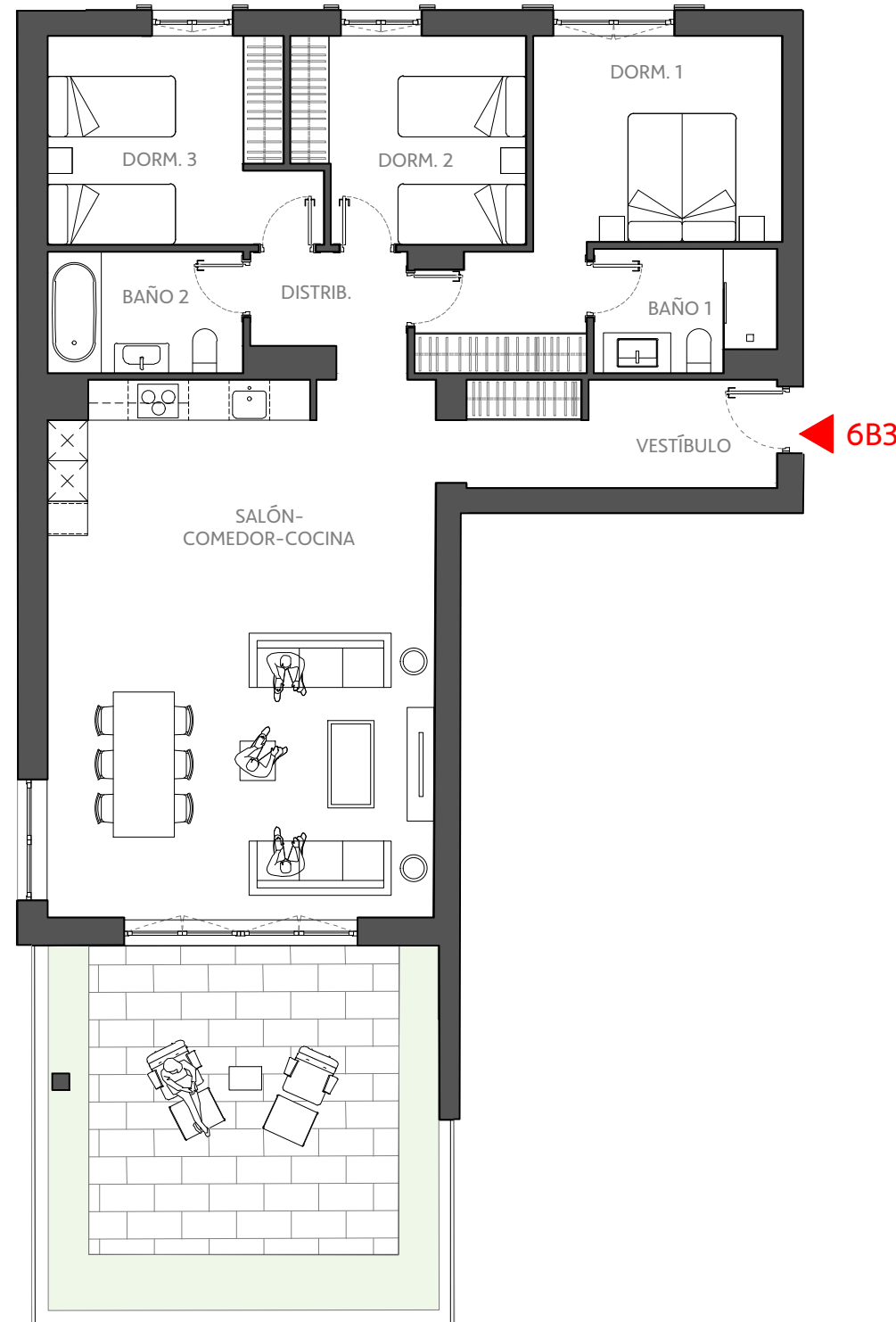

EDIFICIO B: PLANTA BAJA

Vivienda 6B3

| | |
|---------------------------------|-----------------------------|
| Vestíbulo | 7.76 m ² |
| Distribuidor | 3.81 m ² |
| Salón-comedor-cocina | 45.45 m ² |
| Dormitorio 1 | 15.84 m ² |
| Baño 1 | 4.75 m ² |
| Dormitorio 2 | 10.13 m ² |
| Dormitorio 3 | 11.45 m ² |
| Baño 2 | 5.22 m ² |
| Superficie útil interior | 104.41 m² |

| | |
|---------------------------------|-----------------------------|
| TOTAL Sup. útil interior | 104.41 m² |
| TOTAL Sup. útil exterior | 31.33 m² |



La Sociedad promotora, ACCIONA INMOBILIARIA, S.L.U., se reserva el derecho a efectuar en el proyecto técnico y durante el transcurso de la ejecución de las obras, las modificaciones necesarias por exigencias de orden técnico, jurídico o comercial, o por falta de stock, sin que esto implique un menosprecio en el nivel global de las calidades. Las superficies son aproximadas y susceptibles de cambios por exigencias técnicas. Las superficies definitivas serán las que resulten de la ejecución de la obra. Las dimensiones de los armarios empotrados, en su caso, se adaptarán a las obras con medidas normalizadas del fabricante. Este plano anula cualquier otro emitido con anterioridad. El mobiliario y la vegetación, tiene únicamente efecto decorativo y no están incluidos.

